

双色热敏票据 打印机

SP-POS890E Plus



产品特点

- 80MM热敏打印机
- 双色打印速度 40MM/S
- 支持缺纸报警, 纸将尽检测
- 人性化设计, 自动切纸
- 支持 58MM/80MM 两种纸宽
- 多接口, USB口 ×1、RJ45 LAN口 ×1、以太网接口、蓝牙
- 电源口 ×1, 输入电压 24V



应用行业

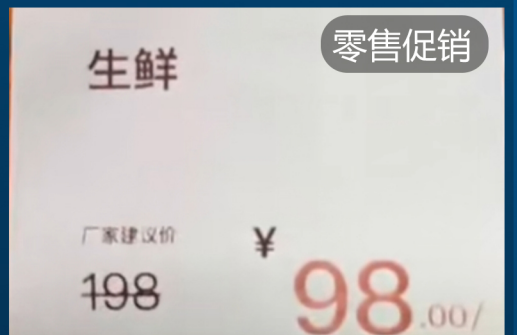
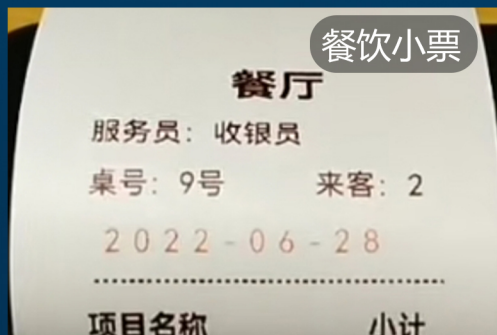
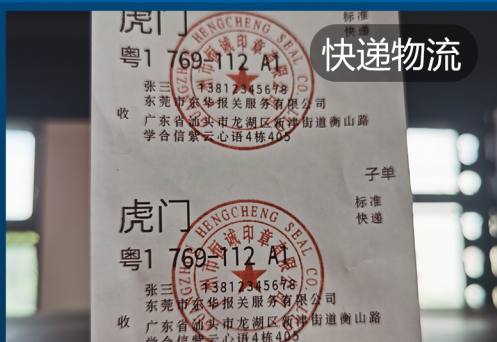

餐饮, 商超, 医疗, 交警, 批发, 零售, 配送, 快递物流等行业支持。

双色打印产品优势：

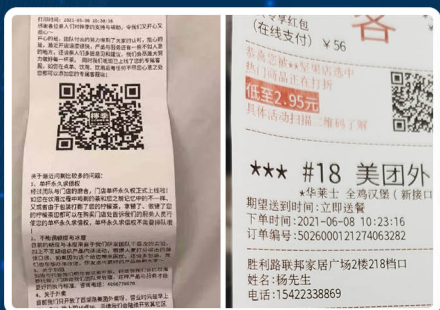

双色反差，颜色更明显

更具辨识度，更醒目，更实用

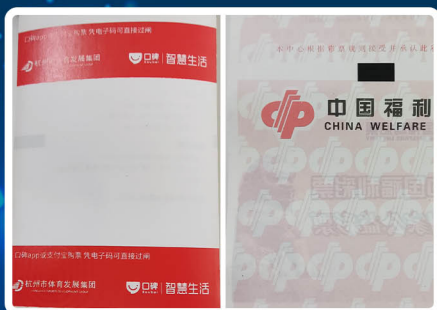

一步到位搞定双色打印

高效率，易操作，减少耗材，即打即用



打印色彩更灵活应用

满足各种单面双色打印的在线打印要求



双色打印，经济环保

可变色热敏材料已国产化

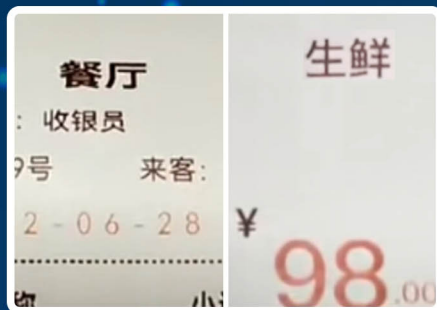

可用于众多场合

方便用户对于重要物品，重要事件进行标识

(只适用于小票打印)

技术背景：

双色热敏打印主要是通过给热敏纸涂上两个感热层，使其热显影后能产生两种颜色，就可制成双色热敏纸。

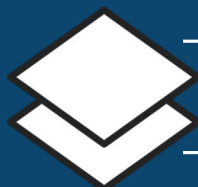

低熔点感热层

高熔点感热层

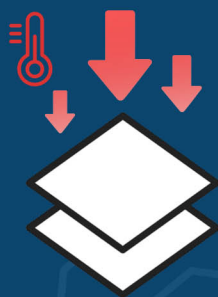

加热

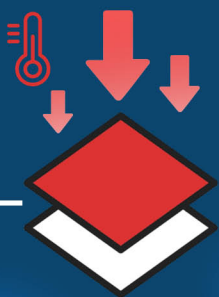

加热

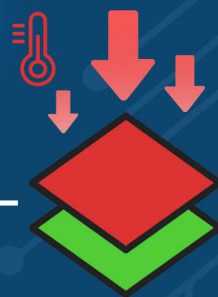

例如，低熔点层显红色，高熔点层显绿色，那么热敏纸就显黑色。

